

PLANTA BAIXA - ADEQUAÇÃO ALA ADMINISTRATIVA
ESCALA 1:100

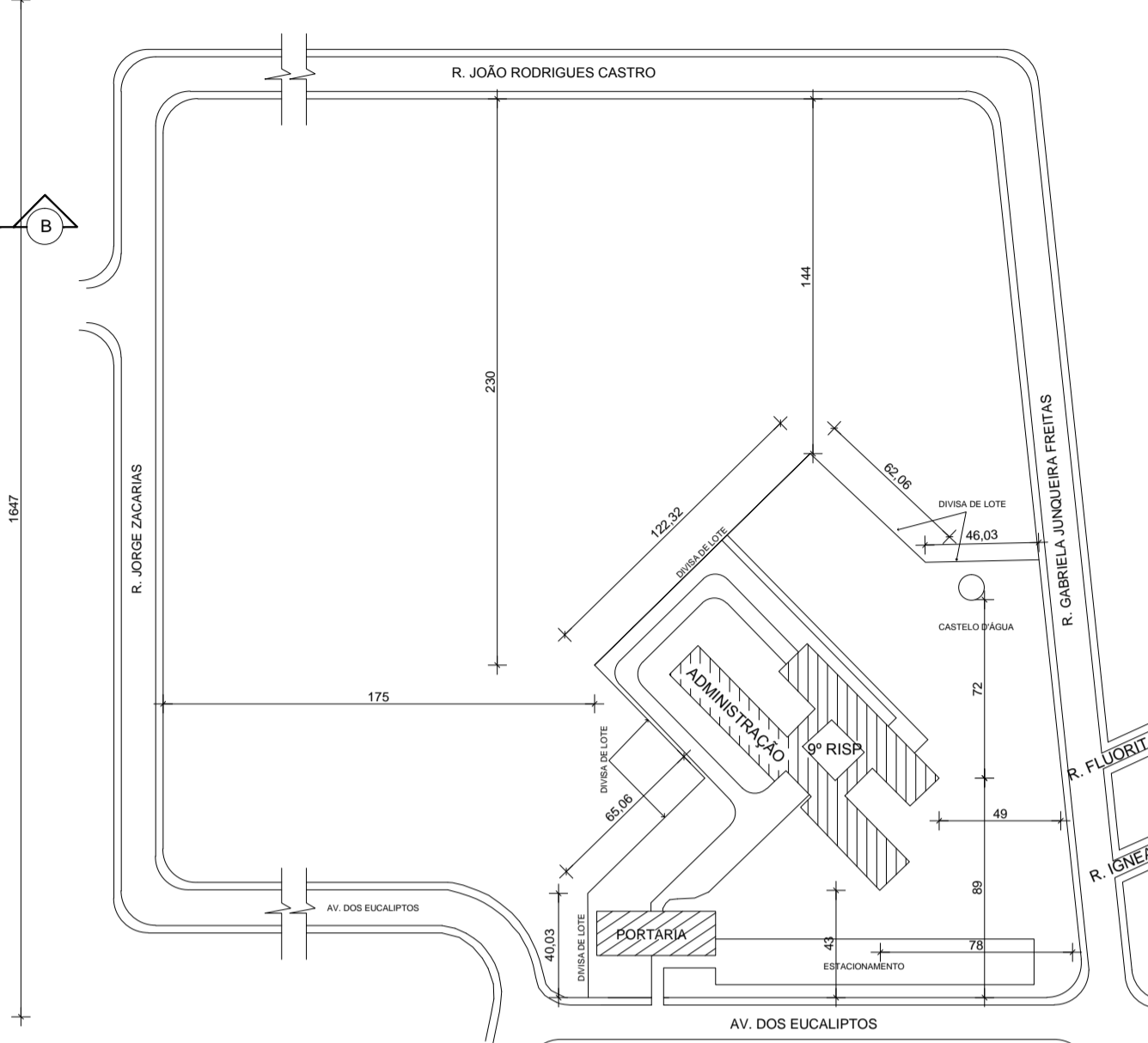

PLANTA DE LOCAÇÃO/SITUAÇÃO
ESCALA 1:500

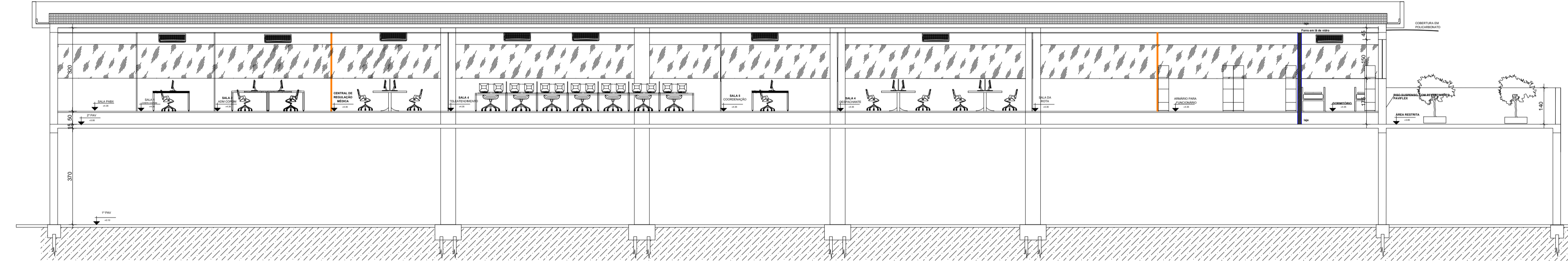

CORTE AA
ESC. 1:100

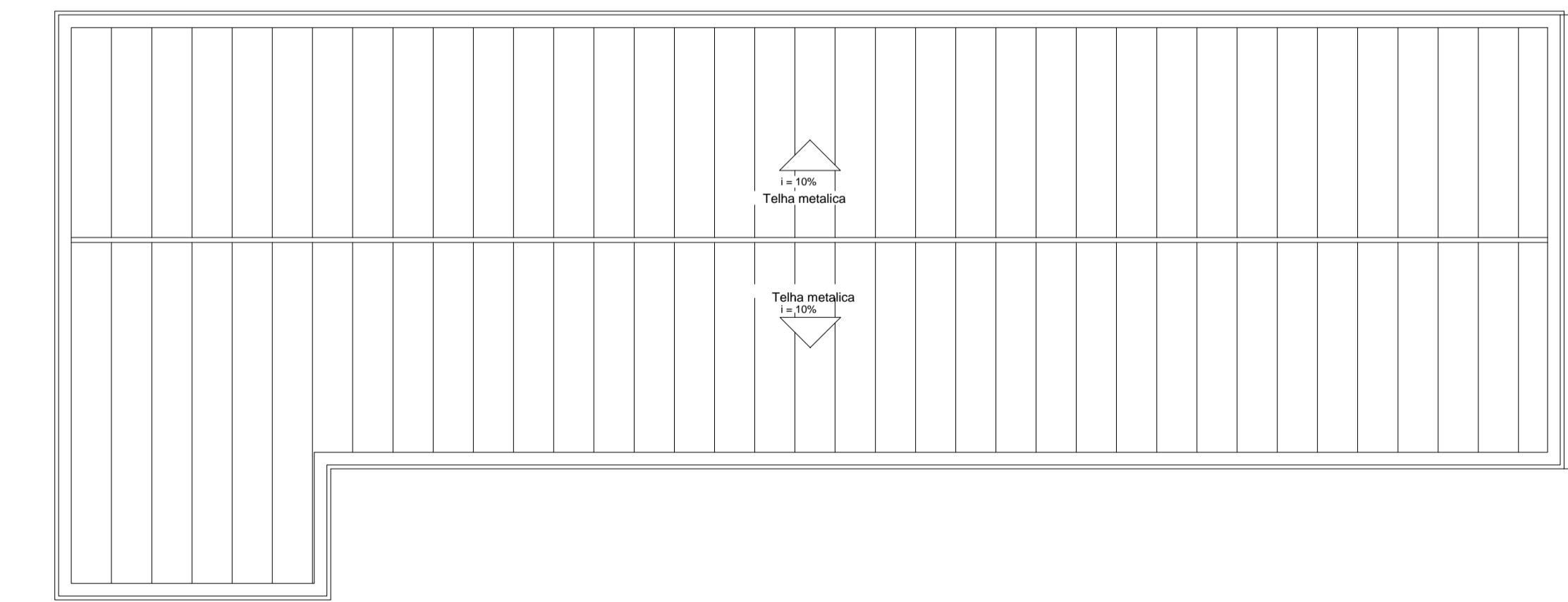

PLANTA DE COBERTURA
ESC. 1:200

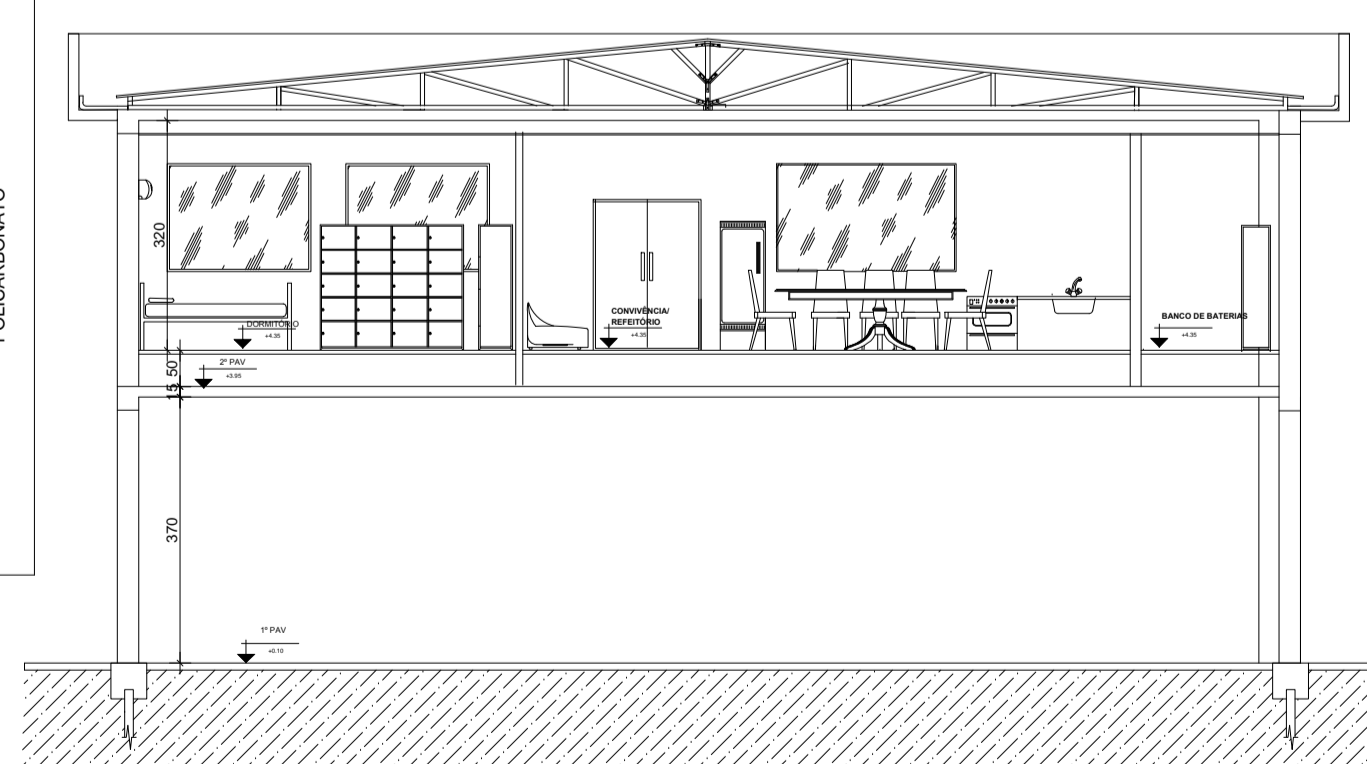

CORTE AA
ESC. 1:100

LEGENDA

- ALVENARIA EXISTENTE
- ALVENARIA / DIVISORA A DEMOLIR
- ALVENARIA A CONSTRUIR
- DIVISORA EM DRYWALL EXISTENTE
- DIVISORA COMPENSADA NAVAL A EXECUTAR
- DIVISORA COMPENSADA NAVAL EXISTENTE

QUADRO DE ESQUADRIAS

CÓDIGO	TIPO	MATERIAL	LARGURA	ALTURA	PEÇORES	QUANTIDADE
FN1	ABRIR	MADERA REVESTIMENTO MELANISICO	80	180	-	1
FN2	PRIVATANTE	MADERA REVESTIMENTO MELANISICO	80	210	-	2
FN3	ABRIR	COMPENSADO NAVAL	80	210	-	9
FN4	ABRIR	MADERA REVESTIMENTO MELANISICO	80	210	-	2
FN5	ABRIR 2F	COMPENSADO NAVAL	145	210	-	1
FN6	ABRIR 2F	REVESTIMENTO MELANISICO	145	210	-	1
JN1	BASIC	VIDRO TEMPERADO 8 MM	80	50	180	1
JN2	CORRER	VIDRO TEMPERADO 8 MM	250	150	110	1
JN3	CORRER	VIDRO TEMPERADO 8 MM	200	150	110	2
FN1	FIXO	FECHAMENTO COM VIDEO 6MM	240	90	100	2
FN2	FIXO	FECHAMENTO COM VIDEO 6MM	200	90	150	1
FN3	FIXO	FECHAMENTO COM VIDEO 6MM	150	90	150	2
FN4	FIXO	FECHAMENTO COM VIDEO 6MM	130	90	100	1

LEGENDA DE REVESTIMENTOS

- REVESTIMENTOS DE PISO
- PISO CERAMICO PEI V (PISO SOBRE PISO ELEVADO)
- PISO PAVEN EX (PISO SOBRE PISO ELEVADO)
- PISO EM CONCRETO COM PINTURA EMBORACHADA
- REVESTIMENTOS DE TETO
- FIBRO GESSO COM LÂ DE VIDRO

TITULO

PROJETO ARQUITETÔNICO

CREA

ASSOCIAÇÃO DOS MUNICÍPIOS DA MICRORREGIÃO DO VALE DO PARANAÍBA

AV. ANTÔNIO THOMAZ FERREIRA REZENDE, 3180 - TELEFAX (0xx34)3213.2433
DISTRITO INDUSTRIAL - CEP: 38.400-340 - UBERLÂNDIA - MINAS GERAIS
E-mail: amvap@amvapmg.org.br - Home Page: www.amvapmg.org.br
CREA - 10.595

PROJETO PARA: REFORMA E ADAPTAÇÃO PARA IMPLANTAÇÃO DA CENTRAL DE REGULAÇÃO DO SAMU NA ÁREA DE TELEATENDIMENTO DA 9ª RISP (ÁREA: m²)

LOCAL: AV. DOS EUCALIPTOS Nº 800 - JARDIM PATRÍCIA - UBERLÂNDIA - MG

PROP: SECRETARIA DE ESTADO DE DEFESA SOCIAL

ASSINATURAS:

Proprietário: Secretaria de Estado de Defesa Social

Contratante: O Consórcio Público Intermunicipal de Saúde da Rede de Urgência Emergência da Macrorregião do Triângulo do Norte - CISTRI

Projeto - AMVAP Assoc. Munic. Mic. V. do Paranaíba
Engenheira Civil: JOICE ROBERTA RIBEIRO
CREA: 104978 / D - MG

Processo nº: ART. nº:

CONTEÚDO: PLANTA BAIXA
CORTE AA - BB
PLANTA DE COBERTURA
LOCAÇÃO E SITUAÇÃO

Data: DEZEMBRO DE 2015
Folha: 01/01
Escala: INDICADA
Desenho: JOICE ROBERTA

ARQUITETURA

CONFIGURAÇÃO DAS PENAS											
PROJETO FORNECIDO PELO CBMMG	PROJ	VELADO	GRANDE	CINCO	QUATRO	TRÊS	DOIS	UM	SEMI	SEM	SEM
	0.15	0.30	0.45	0.60	0.75	0.90	1.05	1.20	1.35	1.50	1.65