

DETALHE 01 - ABRIGO DE RESÍDUOS SÓLIDOS
ESCALA.: 1/50

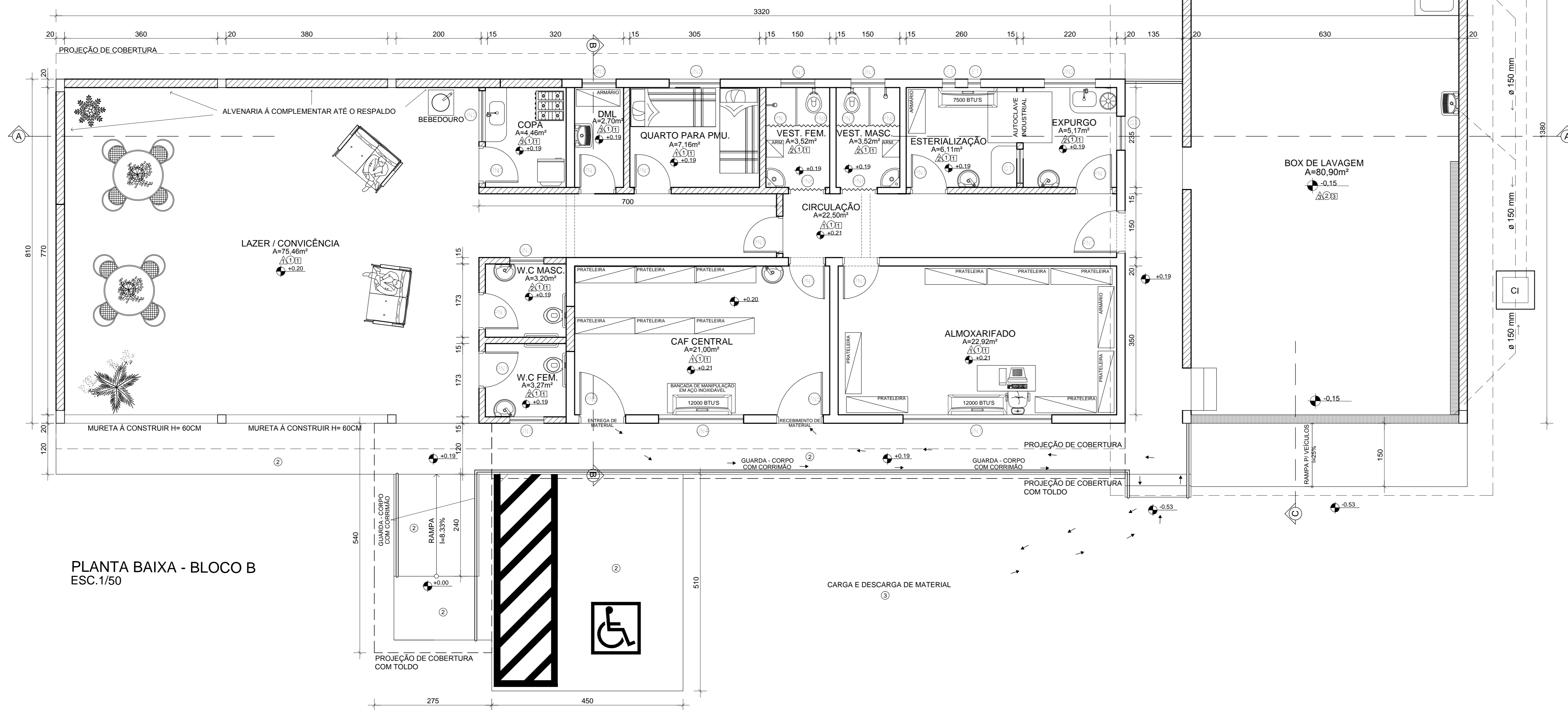

PLANTA BAIXA - BLOCO B
ESCALA.: 1/50

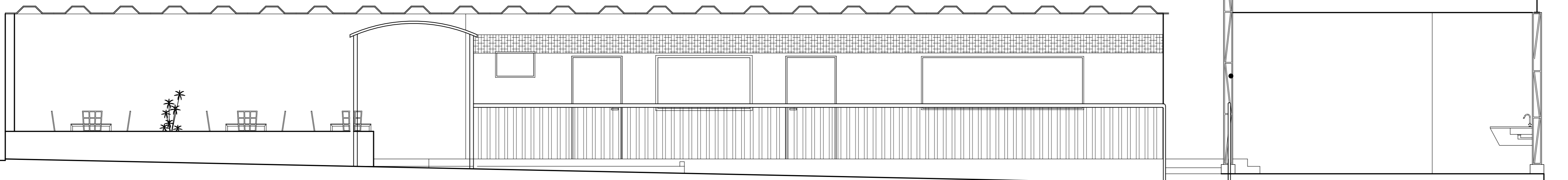

FACHADA - BLOCO B
ESCALA.: 1/50

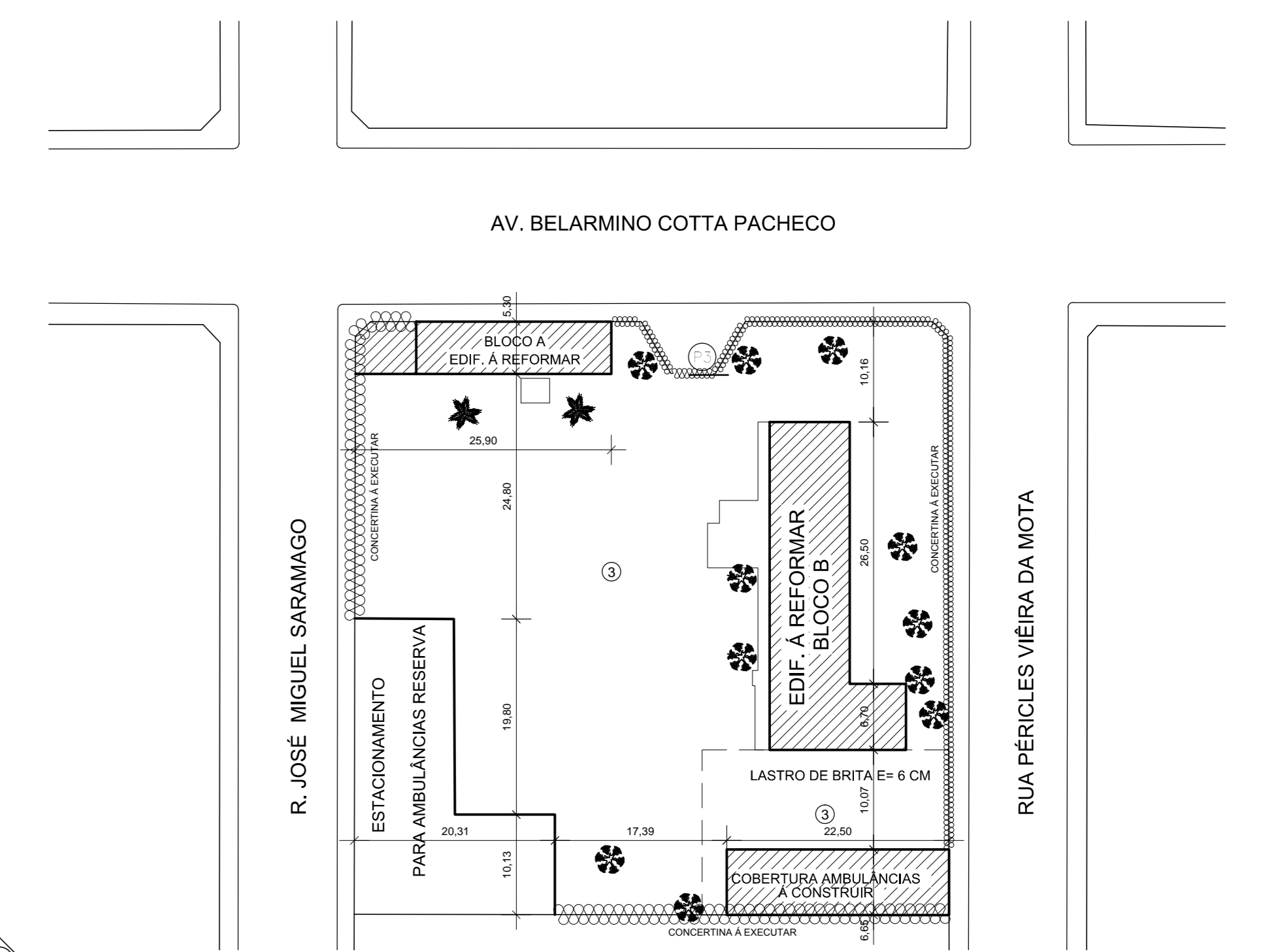

SITUAÇÃO
ESCALA.: 1/500

QUADRO DE ESQUADRIAS						
CODIGO	TIPO	MATERIAL	QUANTIDADE	ALÇURA	PROFIL	QUANTIDADE
P1	ABRIR	MADERA	80	210	-	11
P2	ABRIR	FERRO	80	210	-	1
P3	ABRIR	FERRO	400	220	-	1
P4	ABRIR	FERRO COM TELA M.M.	80	210	-	1
P5	ABRIR	FERRO DE F. ABERTURA	100	210	-	1
P6	SFONADA	ALUMINIO	80	210	-	2
P7	SFONADA	ALUMINIO	70	210	-	2
P8	SFONADA	ALUMINIO	77	210	-	2
P9	ABRIR	FERRO	100	230	-	1
J01	CORRER	FERRO/VIDRO	360	110	110	1
J02	CORRER	FERRO/VIDRO	120	110	110	3
J03	BASCULANTE	FERRO/VIDRO	80	60	200	5
J04	CORRER	FERRO E VIDRO	200	110	100	1
E1	EALFATOR	-	30	30	190	2
G1	GUICHÊ	VIDRO	80	100	85	2
G2	GUICHÊ	VIDRO	120	120	85	4

LEGENDA DE REVESTIMENTOS	
1	REVESTIMENTOS DE ALVENARIA
2	EMBOSSAMENTO E REVESTIMENTO DE PISO EM BLOCOS CERÂMICOS
3	REVESTIMENTO CERÂMICO ATÉ O TETO
4	REVESTIMENTO CERÂMICO ATÉ 1,50M
5	REVESTIMENTOS DE PISO
6	PISO CERÂMICO PEV (PISO SOB PISO)
7	PISO CERÂMICO NATIVO
8	LASTRO DE BRITA
9	REVESTIMENTOS DE TETO
10	FORRO PVC
11	LAJE COM PINTURA LATEX PVA
12	TELHADO APARENTE

PROJETO ARQUITETÔNICO

ASSOCIAÇÃO DOS MUNICÍPIOS DA MICRORREGIÃO DO VALE DO PARANAÍBA
 AMVAP
 AV. ANTONIO THOMAZ FERREIRA REZENDE, 3180 - TELEFAX (0xx34)3213.2433
 DISTRITO INDUSTRIAL - CEP. 38.402-360 - UBERLÂNDIA - MINAS GERAIS
 E-mail: amvap@amvap.org.br - Home Page: www.amvap.org.br
 CREA - 10.595

PROJETO PARA: REFORMA E ADAPTAÇÃO DE EDIFICAÇÃO PARA INSTALAÇÃO DE PONTO DE APOIO PARA O SERVIÇO NÍVEL DE URBANISMO S.M.U. - 101

LOCAL: AVENIDA BELARMINO COTTA PACHECO, 1225 - BARRIO SEGUNDO PEREIRA - UBERLÂNDIA, MG

PROP: CORPO DE BOMBEIROS MILITARES DE MINAS GERAIS

PROPRIETÁRIO: Prefeitura Municipal de Uberlândia

Consultante: O Conselho Municipal de Saúde do Pólo de Uberlândia
 Engenharia da Microregião do Triângulo do Norte - CESTB

Projeto: AMVAP Assoc. Munic. do Paranaíba
 Engenheiro Civil: JOSCE ROBERTA RIBEIRO
 CREA: 10.595

Processo nº: _____ ART. nº: _____

CONTEÚDO: PLANTA BAIXA BLOCO - B
 FACHADA BLOCO B
 SITUAÇÃO
 QUADRO ESQUADRIA E ACABAMENTO

DEZEMBRO DE 2015
 INICIADAS
 CLAYTON PONTES

ARQUITETA: _____
 CONFIGURAÇÃO DAS FENESTRAS: _____
 LEVANTAMENTO CADASTRAL: _____