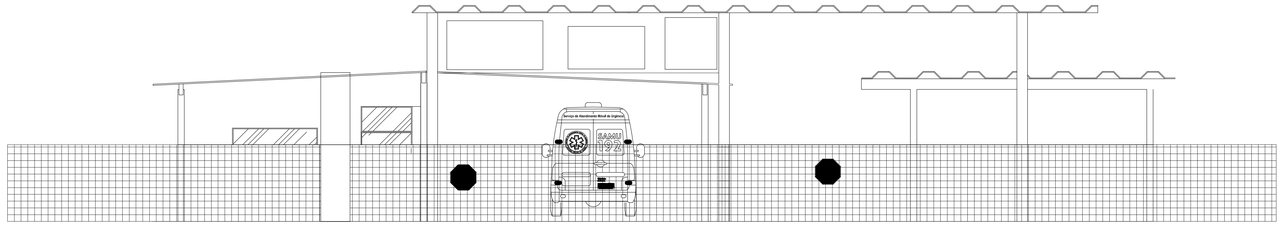

FACHADA
ESC.1/50

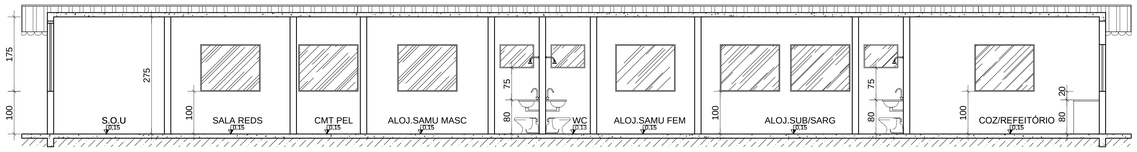

CORTE BB
ESC.1/50

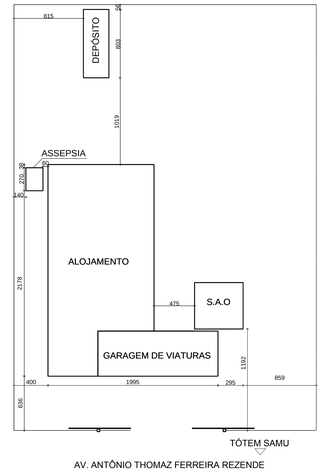

PLANTA SITUAÇÃO
ESC.1/250

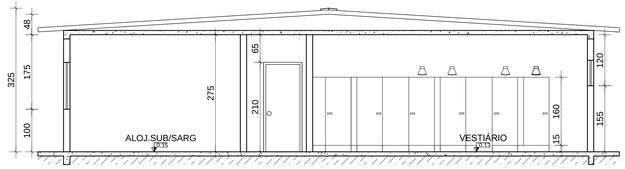

CORTE AA
ESC.1/50

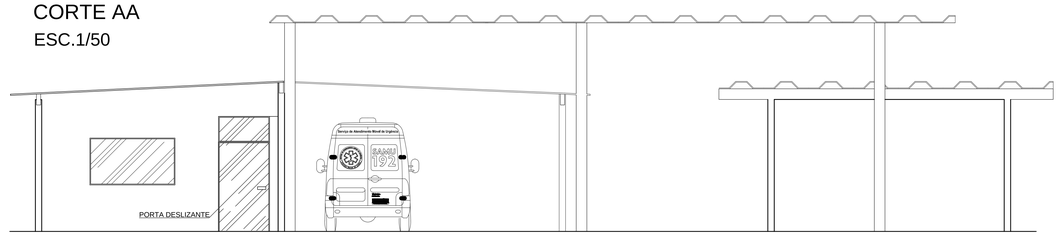

FACHADA
ESC.1/50

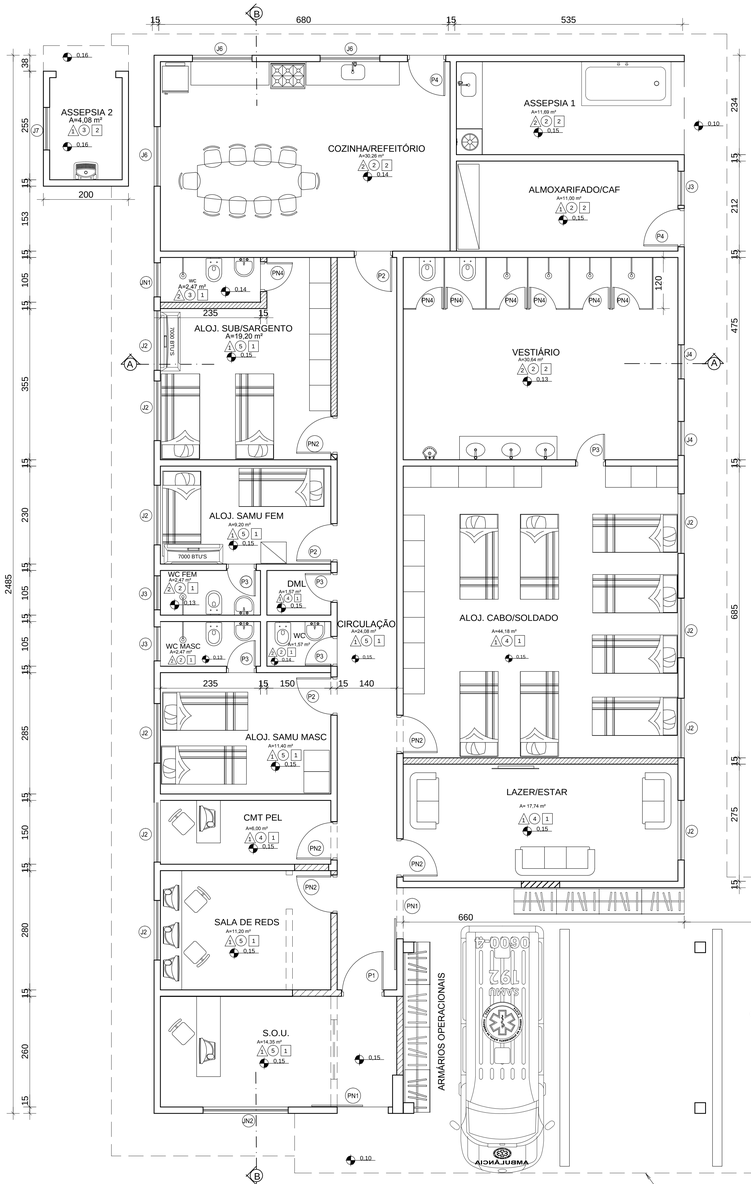

PLANTA BAIXA
ESC.1/50

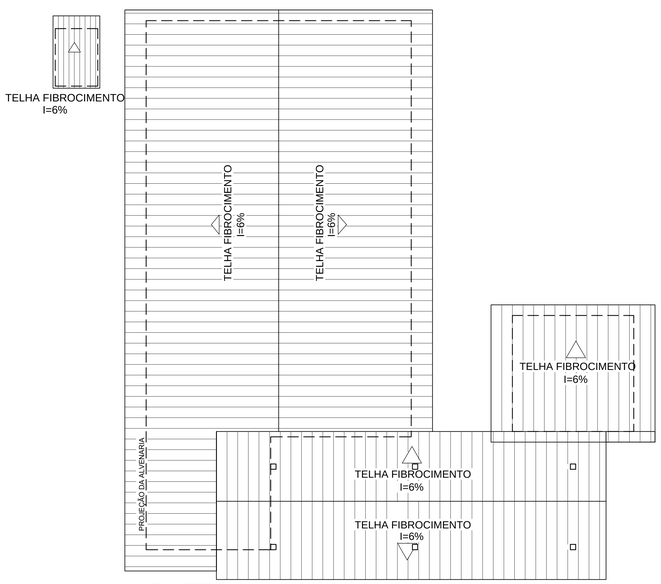

PLANTA COBERTURA
ESC.1/100

DETALHE DA PIA DE EXPURGO

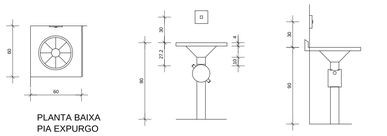

QUADRO DE ESQUADRIAS

CÓDIGO	TIPO	MATERIAL	LARGURA	ALTURA	PEITORIL	QUANTIDADE
PORTAS						
PN1	CORRER	VIDRO TEMPERADO	120	210	-	2
PN2	ABRIR	MADEIRA	80	210		5
PN3	ABRIR 2 FOLHAS	FERRO	140	210		1
PN4	ABRIR	COMPENSADO NAVAL	60	210		1
P1	ABRIR	FERRO/VIDRO	120	240		1
P2	ABRIR	MADEIRA	80	210	-	4
P3	ABRIR	MADEIRA	60	210	-	5
P4	ABRIR	FERRO	80	210	-	4
JANELAS						
JN1	BASCULANTE	FERRO/VIDRO	80	80	155	1
JN2	CORRER	VIDRO TEMPERADO	200	120	100	1
J2	BASCULANTE	FERRO/VIDRO	140	110	100	11
J3	BASCULANTE	FERRO/VIDRO	80	80	155	3
J4	BASCULANTE	FERRO/VIDRO	60	60	155	2
J5	BASCULNTE	FERRO/VIDRO	150	110	100	2
J6	CORRER	FERRO/VIDRO	140	110	100	3
J7	BASCULANTE	FERRO/VIDRO	100	80	130	1

LEGENDA DE REVESTIMENTOS

	REVESTIMENTOS DE ALVENARIA
1	PINTURA BASE PVA/ACRÍLICA
2	REVESTIMENTO CÉRAMICO ATÉ O TETO
	REVESTIMENTOS DE PISO
1	PISO EM CONCRETO
2	PISO CERÂMICO
3	PISO CERÂMICO A IMPLANTAR
4	PISO PAVIFLEX EXISTENTE
5	PISO PAVIFLEX NOVO
	REVESTIMENTOS DE TETO
1	LAJE
2	FORRO PVC
3	TELHADO APARENTE

ALVENARIA NOVA — DEMOLIÇÃO

TITULO

PROJETO ARQUITETÔNICO

CREA:

AMVAP

ASSOCIAÇÃO DOS MUNICÍPIOS DA MICRORREGIÃO DO VALE DO PARANAÍBA

AV. ANTÔNIO THOMAZ FERREIRA REZENDE, 3180 - TELEFAX (0xx34)3213-2433
DISTRITO INDUSTRIAL - CEP. 38.402-349 - UBERLÂNDIA - MINAS GERAIS
E-mail: amvap@amvapmg.org.br - Home Page: www.amvapmg.org.br
CREA - 10.595

PROJETO PARA: REFORMA E ADAPTAÇÃO DO 1° PEL / 2° CIA. DO 5° BATALHÃO DO CBMMG PARA IMPLANTAÇÃO DE BASE DESCENTRALIZADO DO SAMU

LOCAL: AVENIDA ANTÔNIO THOMAZ FERREIRA DE REZENDE, 3210 BAIRRO INDUSTRIAL - UBERLÂNDIA -MG

PROP: CORPO DE BOMBEIROS MILITAR DE MINAS GERAIS

ÁREA: (m²)

ÁREA TERRENO.....1790,00m²
ÁREA DE INTERVENÇÃO.....302,57m²

ASSINATURAS:

Proprietário: Corpo de Bombeiros Militar de Minas Gerais

Contratante: O Consórcio Público Intermunicipal de Saúde da Rede de Urgência Emergência da Macrorregião do Triângulo do Norte – CISTRI

Projeto - AMVAP Assoc. Munic. Mic. V. do Paranaíba
Engenheiro Civil: JOICE ROBERTA RIBEIRO
CREA: 104978 / D - MG.

Processo nº:

ART. nº:

CONTEÚDO:

PLANTA BAIXA, CORTE AA - BB, FACHADA, COBERTURA, SITUAÇÃO, QUADRO ESQUADRIA, ACABAMENTO E LEGENDA

Data: DEZEMBRO DE 2015

Folha: 01/01

Escala: INDICADAS

Desenho: CAROLINA CAMPOS

ARQUITETURA	CONFIGURAÇÃO DAS PENAS												
PROJETO FORNECIDO PELO CBMMG	RED	YELLOW	GREEN	CYAN	BLUE	MAGENTA	WHITE	11	7L	8M	9M	0M	0M
	0.25	0.20	0.25	0.40	0.60	0.80	0.20	0.20	0.25	0.50	0.50	0.25	