

CORTE AA
ESCALA 1/50

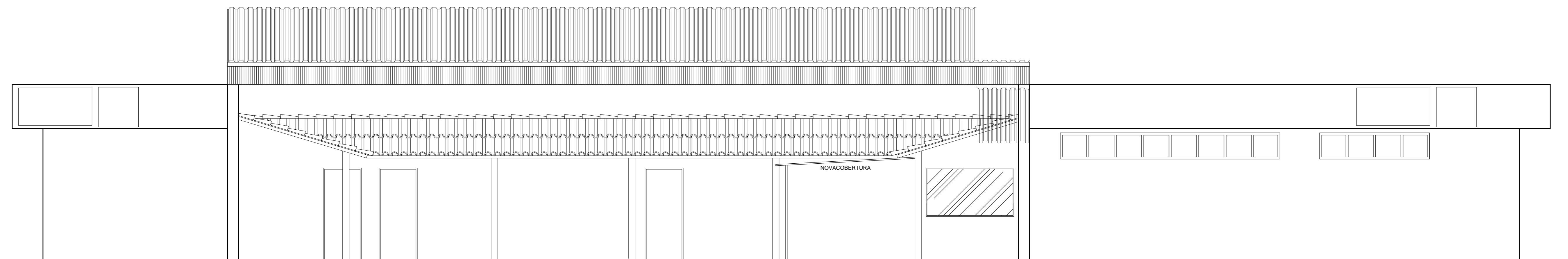

FACHADA
ESCALA: 1/50

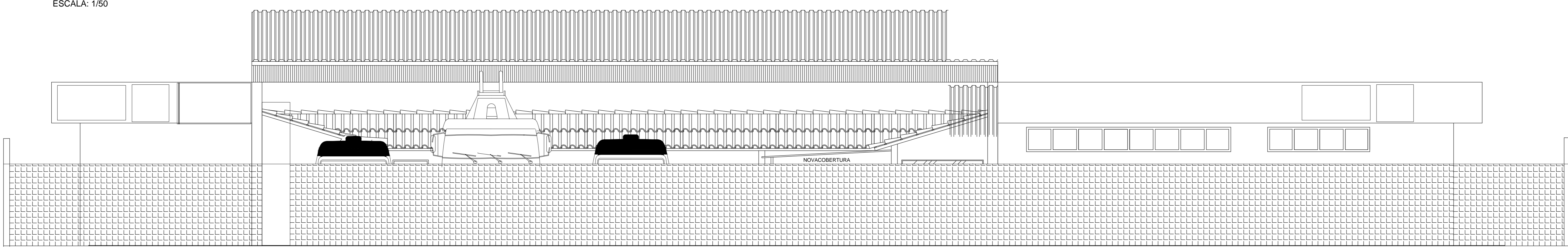

FACHADA PORTÃO
ESCALA: 1/50

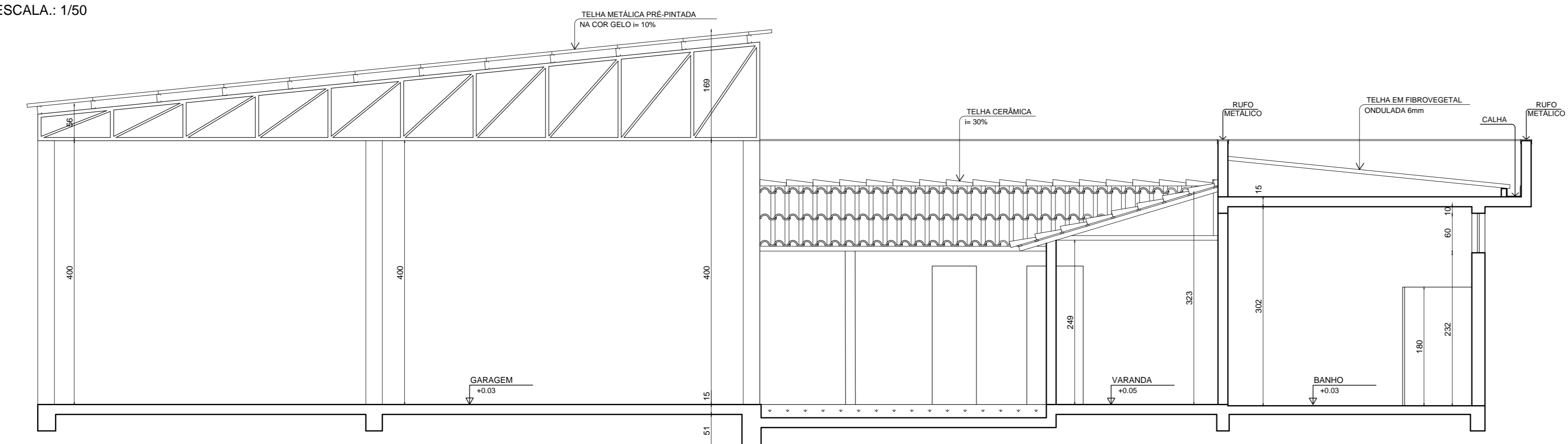

CORTE B-B
ESCALA: 1/50

QUADRO DE ESQUADRIAS									
PORTAS					JANELAS				
ITEM	DIMEN	QTDDE	TIPO	MATERIAL	ITEM	DIMENSÕES	QTDDE	TIPO	MATERIAL
P1	80x210	11	ABRIR	MADERA	J1	150x40x230	06	BASCULANTE	ACAO VIDRO
P2	70x210	04	ABRIR	MADERA	J2	200x100x200	02	BASCULANTE	ACAO VIDRO
P3	50x210	07	ABRIR	COMPENS.	J3	200x40x230	03	BASCULANTE	ACAO VIDRO
PN1	80x210	01	ABRIR	MADERA	J4	300x40x230	04	BASCULANTE	ACAO VIDRO
PN2	70x210	01	CORRER	VIDRO TEMPERADO	J5	500x40x230	02	BASCULANTE	ACAO VIDRO
PN3	120x210	01	CORRER	VIDRO TEMPERADO	J6	100x40x230	01	BASCULANTE	ACAO VIDRO
P4	400x220	01	CORRER	FERRO	JN1	300x110x130	02	CORRER	VIDRO TEMPERADO

QUADRO DE ACABAMENTOS			
REF.	PISO	PAREDE	TETO
1	CERÂMICA EXTRA-GRANDE - PEI 5 PADRÃO EXISTENTE	TINTA ACRILICA ACETINADA BRANCO GELCO	TINTA LATEX PVA COM BRANCO NEVE
2	CIMENTO NATADO NATURAL PERENDO	BRANCO DE FOLHA DE BANDEIRA NA COR GELCO ATE 1,50M DE ALTO BRUNO TINTA ACRILICA FOLHA BRANCO GELCO	FORRO PVC
3	CIMENTO DESEMPENHO NATURAL	AZULEJO 300x300 ATÉ 1,50M NA COR BRANCO EM TINTA ACRILICA ACETINADA BRANCO GELCO	---
4	GRAMA	REVESTIMENTO CERÂMICO ATE O TETO	---

* AS ESQUADRIAS SERÃO PROFUNDAS EM TINTA ESMALETE ALTO BRUNO NA COR VERMELHA OU CORVAQUE

ÁREA SEM INTERVENÇÃO ALVENARIA NOVA DEMOLIÇÃO

PROJETO ARQUITETÔNICO

CREA: _____

ASSOCIAÇÃO DOS MUNICÍPIOS DA MICRORREGIÃO DO VALE DO PARANAÍBA

AV. ANTÔNIO THOMAZ FERREIRA REZENDE, 3180 - TELEFAX (0xx41)3213.2433
DISTRITO INDUSTRIAL - CEP. 36.402-349 - UBERLÂNDIA, MINAS GERAIS
E-mail: amvap@amvap.org.br - Home Page: www.amvap.org.br
CREA: 10.936

PROJETO PARA: REFORMA E ADAPTAÇÃO DO 2º PAVILÃO DO 1º BARRACÃO DO CASARÃO PARA IMPLANTAÇÃO DE BASE DECENTRALIZADO DO SAMU (ÁREA 107)

LOCAL: AVENIDA ISRAEL, 315 - SÃO JORGE - UBERLÂNDIA - MG

PROP: CORPO DE BOMBEIROS MILITAR DE MINAS GERAIS

ASSINATURAS:

Proprietário: Corpo de Bombeiros Militar de Minas Gerais

Consultor: O Conselho Público Intermunicipal de Saúde de Minas Gerais
Emergência da Microrregião do Triângulo do Norte - CISTN

Projeto: AMVAP Assos. Munic. Me. V. do Paranaíba
Engenheiro-Chefe: JOSÉ ROBERTA HENRIQUE
CREA: 104979-D - MG

Processo nº: _____ ART: nº _____

CONTEÚDO: CORTE AA - BB FACHADA S

DATA: DEZEMBRO DE 2015

FECHA: 02/02

PROJETO: INDICADAS

DESENHO: CABO CLAYTON RAMOS

ARQUITETURA	CONFIGURAÇÃO DAS PENCAS									
PROJETO FORNECIDO PELO CBM/MG	1	2	3	4	5	6	7	8	9	10
	1,1	1,2	1,3	1,4	1,5	1,6	1,7	1,8	1,9	1,10